

CHIRO ENWĒKA
ALICE
IN *Wonderland*

11 TH ANNIVERSARY EDITION

BIVAK NEUNDORF
2016 - 2017



BIVAK NEUNDORF



Yes! Voor het elfde jaar op rij sluiten we ons fantastisch Chirojaar samen af. Dit jaar begeben we ons hiervoor naar het zuiden, nl. in de Ardennen! Gedurende 10 dagen (6 dagen voor Sloebers en Speelclubbers) zullen we geweldige momenten creëren waar we later nostalgisch aan zullen terugdenken. Naar de film **Alice In Wonderland** kijken zal nooit meer hetzelfde zijn eens je de magie van dit verhaal écht gevoeld hebt!

1. ADRES



Het bivak gaat door in het Luikse Sankt-Vith, meer specifiek in het middeleeuwse dorpje **Neundorf** waar zowel de Franse als de Duitse bilingue zich thuis voelt!

De leden kunnen zelf een kaartje sturen met daarop hun wildste kampverhalen. We vragen dat de ouders enveloppen en postzegels meegeven.

Voor de jongsten is het handig als het adres al op de brieven is geschreven en de postzegel erop is geplakt.

<p><i>Liefste mama en papa</i></p> <p><i>Het is hier heel leuk,</i></p> <p><i>Het eten is ook erg lekker.</i></p> <p><i>En de spelletjes zijn ook heel leuk,</i></p> <p><i>Tot snel!</i></p> <p><i>Jullie kapoen</i></p>	 <p><i>Maraite Joseph</i></p> <p><i>TAV 'naam van het kind'</i></p> <hr/> <p><i>Liegweg 1</i></p> <hr/> <p><i>4780 Neundorf</i></p> <hr/> <p><i>(Sankt-Vith)</i></p>
--	---

2. BELANGRIJKE DATA

VERTREK SLOEBERS & SPEELCLUBBERS DINSDAG 25 JULI



De Sloebers en Speelclubbers vertrekken **dinsdag 25 juli** met de **bus** richting bivak! Jullie worden om **9u00** aan **OC De Brug, Kerkstraat 129 te Nieuwerkerken** verwacht (de Chirolokalen zijn dan namelijk verhuurd). We geven jullie nog een halfuurtje om afscheid te nemen, want de bus **vertrekt** stipt om **9u30**.

In de bus mogen jullie een rugzakje meenemen met iets om te drinken en eventueel iets klein om te eten. 's Middags wordt er eten op de kampplaats voorzien. Let op: **snoep en frisdrank** zijn op de kampplaats **niet toegestaan**.

Iedereen wordt in Chiro-uniform verwacht!

VERTREK RAKWI'S & TITO'S VRIJDAG 21 JULI



Ook de Rakwi's en Tito's nemen dit jaar de **bus**! Deze groepen vertrekken naar jaarlijkse gewoonte op **vrijdag 21 juli**. De leden worden verwacht om **13u00** aan de **Chirolokalen** waarna ook jullie nog een halfuurtje afscheid kunnen nemen. De bus **vertrekt** om **13u30**.

Zorg voor een rugzakje met wat proviand voor onderweg. Let op: **snoep en frisdrank** zijn op de kampplaats **niet toegestaan**.

Iedereen wordt in Chiro-uniform verwacht!

VERTREK KETI'S DONDERDAG 20 JULI



De Keti's vertrekken dit jaar een dag vroeger. Dit betekent dat zij **donderdag 20 juli** in de **voormiddag vertrekken**. Ben en Reinhoudt willen het vertrek nog geheim houden. Meer info volgt.

VERTREK ASPI'S

DONDERDAG 20 JULI



Ook de Aspi's vertrekken dit jaar een dag vroeger. Dit betekent dat ook zij **donderdag 20 juli** vertrekken. Giel en Isabelle zorgen voor meer uitleg.

VALIEZEN



Omdat we dit jaar met de bus gaan, is het niet voor iedereen nodig om de valiezen de dag op voorhand te brengen. Het is wel belangrijk om maximaal 1 valies per persoon mee te nemen omdat we de laadruimte van de bus gebruiken (en niet de vrachtwagen zoals andere jaren). De twee oudste groepen vertrekken een dag vroeger en hun valies wordt wel met de vrachtwagen meegenomen.

Dit betekent:

- Sloebers en Speelclubbers brengen hun valies op **dinsdag 25 juli** mee.
- Rakwi's en Tito's brengen hun valies op **vrijdag 21 juli** mee.
- Keti's en Aspi's brengen hun valies op **woensdag 19 juli** naar de Chirolokalen tussen **20u00 en 20u30**. Deze gaan dan met de vrachtwagen mee naar de kampplaats.

De medische fiches worden samen met de valiezen aan de bevoegde leiding afgegeven.

Ieder lid geeft bij vertrek zijn of haar SIS-kaart, eID, Kids-ID of SIS+ af aan zijn of haar leiding.

BEZOEKDAG & TERUGKOMST

ZONDAG 30 JULI



Ouders kunnen hun bengels op **zondag 30 juli vanaf 15u** komen ophalen op de kampplaats.

Terwijl jullie de kampplaats én Alice's Wonderland dan zelf bewonderen, bieden we een drankje en een snack aan.

3. PRIJS & INSCHRIJVEN

WA KOST DA?!



Om dit geweldige bivak te verwezenlijken, zijn we genoodzaakt om de prijs vanaf dit jaar te verhogen. De algemene prijsstijging (voedsel, water, elektriciteit...) is alvast een eerste factor. Omdat het ledenaantal is toegenomen, is het moeilijker om een geschikte kampplaats te vinden die al onze kapoenen kan herbergen. Deze grotere (en duurdere) plaatsen dwingen ons mede om de prijs op te trekken.

Dit nieuws hoeft geen reden tot paniek te zijn: het ziekenfonds betaalt een bepaald bedrag terug. Dit is afhankelijk per ziekenfonds. Voor kinderen -12 jaar kunnen ouders daarnaast ook de kosten voor 'deelname aan jeugdwerkactiviteiten' op hun belastingbrief van het volgende jaar inbrengen. Het nodige attest hiervoor wordt volgend werkjaar uitgedeeld door de leiding. Meer info kunnen jullie op onze site vinden (www.chiroenweka.be/formulieren).

Voor wie het betalen van het inschrijvingsgeld een probleem is: de leidingsploeg staat met 19 paar oren klaar om te luisteren én hier een alternatieve oplossing voor te vinden.

Voor de **Sloebers** en **Speelclub**:

€80

Voor de **Rakwi's**:

€150

Voor de **Tito's**, **Keti's** en **Aspi's**:

€150 + max. €15 zakgeld (cash)

Dit jaar vragen we nadrukkelijk om de jongste groepen **geen zakgeld** mee te geven om praktische redenen (geld bijhouden, moeilijk teruggeven, vergeten...). Op daguitstap krijgen de leden nog steeds iets kleins (ijsje of dergelijke). Dit is ook om te vermijden dat leden frieten of dergelijke kopen, en na de daguitstap het heerlijke maal van de kookploeg er niet meer bij krijgen. De oudere leden staan we dit wel toe: het is voor hen een kans om, bovenop de kleinigheid die ze sowieso krijgen, verantwoordelijk om te springen met het extraatje dat ze krijgen en verdienen.



Men kan zich inschrijven t.e.m. 9 juli 2017. Deze datum vervroegen we een week (i.p.v. 16 juli) om zeker voor iedere kapoen een plaatsje op de bus te garanderen. We vragen dan ook uitdrukkelijk om deze deadline te respecteren.

De inschrijving gebeurt per overschrijving onder:

Kampgeld "NAAM VAN HET KIND"

Naar het rekeningnummer

IBAN BE41 7350 1555 1310

Indien er nog vragen zijn i.v.m. het kamp of in geval van betalingsproblemen, kan je altijd contact opnemen met de hoofdleiding (HL):

- HL Celien: [0496/30.18.54](tel:0496301854)

- HL Giel: [0495/76.17.63](tel:0495761763)

of stuur een mailtje naar:

- chiro.enweka@gmail.com

5. IK GA OP BIVAK EN IK NEEM MEE...

WAT MOET ZEKER MEE?



KLEDIJ

- Chirokledij
- lange en korte broeken
- regenjas
- warme truien
- zwembroek of badpak
- kousen
- ondergoed
- T-shirts
- pyjama (kan koud zijn in de Ardennen 's nachts!)

SCHOEISEL

- wandelschoenen
- pantoffels
- regenlaarzen
- sportschoenen
- waterdichte schoenen
- oude schoenen

HYGIËNE

- tandenborstel
- badhanddoeken
- kleine handdoeken
- zeep en shampoo
- muggen- en tekenzalf
- meisjes: maandverband of tampons
- tandpasta
- washandjes
- linnen zak
- kam
- zakdoeken

VARIA

- slaapzak en kussen
- hoeslaken!
- dagrugzakje
- 2 keukenhanddoeken
- paspoort en SIS-kaart, KIDS-ID, ISI+ of eID
- medicatie + instructies → AFGEVEN BIJ VERTREK
- fleecedeken & troetelbeertjes
- drinkbus!
- zaklamp

ENKEL DE KETI'S en ASPI'S nemen een **veldbedje of luchtmatras** mee.
SLOEBERS, SPEELCLUBBERS, RAKWI'S EN TITO'S nemen **enkel een hoeslaken** mee.

WAT MAG NIET MEE?



- Ø zakmessen en gevaarlijke voorwerpen
- Ø drugs
- Ø alcohol
- Ø sigaretten
- Ø mp3-spelers en elektronische spelen
- Ø snoep
- Ø goede kleren
- Ø gsm
- Ø en zeker geen slecht humeur! ;)

Neem geen waardevolle spullen mee! Wij zijn niet verantwoordelijk als er zaken verloren gaan, stuk gaan of gestolen worden.

ZEER HANDIG



Voor de kleinsten raden we aan om voor elke dag **een plastic zakje te maken met de dag erop**. Hierin steek je dan een zuiver onderbroekje, paar kousen, T-shirt, broekje... Dit maakt het een stuk makkelijker voor de leiding en voor de kinderen zelf. Dit is echter niet verplicht (maar het mag wel!).

Na ieder bivak blijven wij met een heleboel **verloren voorwerpen** zitten. Daarom vragen we nog eens om **kledingstukken, washandjes, handdoeken...** te **markeren** (initialen, gekleurd lintje...)!

6. HOE VIND IK HET RABBIT'S HOLE?

WAAR IS DA?!



KERKPLEIN NIEUWERKERKEN

Ga de E313 op in Hasselt vanaf de Heide en N80

16 min. (15,2 km)

- ↑ 1. Vertrek in zuidelijke richting op de Kerkstraat naar de Pastorijstraat
450 m
- ↶ 2. Sla linksaf naar de Driesstraat
800 m
- ↑ 3. Ga rechtdoor op de Heide
1,7 km
- ↷ 4. Sla rechtsaf om op de Heide te blijven
1,3 km
- ↷ 5. Sla rechtsaf naar de Basiliëkstraat
350 m
- ↶ 6. Sla linksaf naar de Hasseltsesteenweg/de N722
61 m
- ↷ 7. Sla rechtsaf naar de Nachtegaal
600 m
- ↶ 8. Sla linksaf naar de Lokers/de N80
[i Ga verder op de N80](#)
9,4 km
- ⤴ 9. Sla linksaf en voeg in op de E313 richting Luik/Maastricht
450 m

Volg de E313 en E40/E42 naar de Luxemburger Straße/N62 in Sankt Vith. Neem afrit 15-St Vith vanaf de E42

1 u. 3 min. (112 km)

- ⤴ 10. Voeg in op de E313
36,6 km
- ↷ 11. Volg de rechterrajstrook bij het knooppunt Vottem om de borden E40/E42/E25 richting Aachen/Verviers/Maastricht te volgen
[i Ga verder op de E40/de E42](#)
21,4 km
- ↷ 12. Volg de 2 rechterrajstroken om in te voegen op de E42 richting Saarbrücken/Verviers
53,9 km
- ↷ 13. Neem afslag 15-St Vith en voeg in op Luxemburger Straße/de N62 richting Luxembourg/Houffalize/Luxemburg
400 m

Neem de Liegweg naar de Molkereiweg

4 min. (2,1 km)

- ⤴ 14. Voeg in op Luxemburger Straße/de N62
450 m
- ↷ 15. Sla rechtsaf
800 m
- ↶ 16. Sla linksaf naar Liegweg
800 m
- ↷ 17. Sla rechtsaf naar Molkereiweg
[i Je vindt je bestemming rechts](#)
40 m

MOLKEREIWEWEG / LIEGWEG

4784 St. Vith

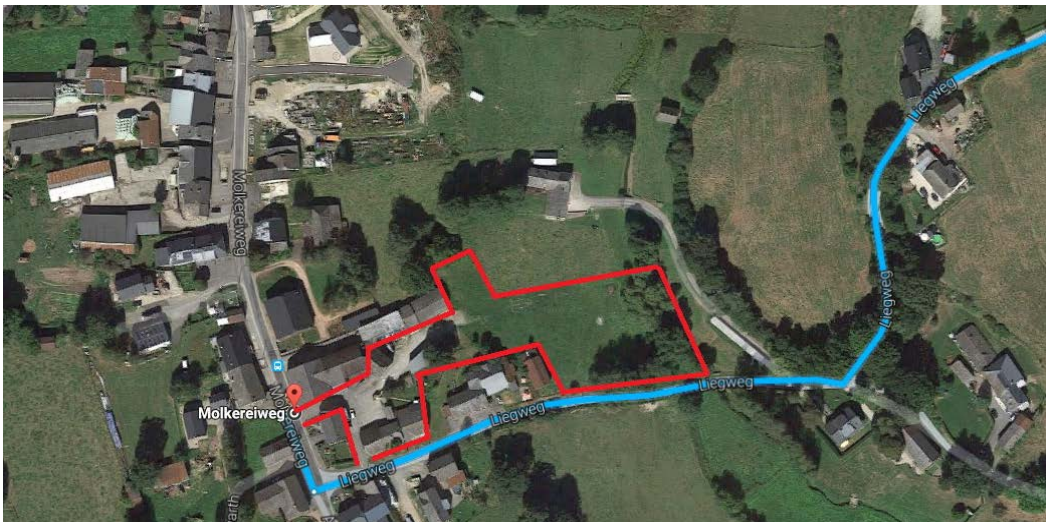
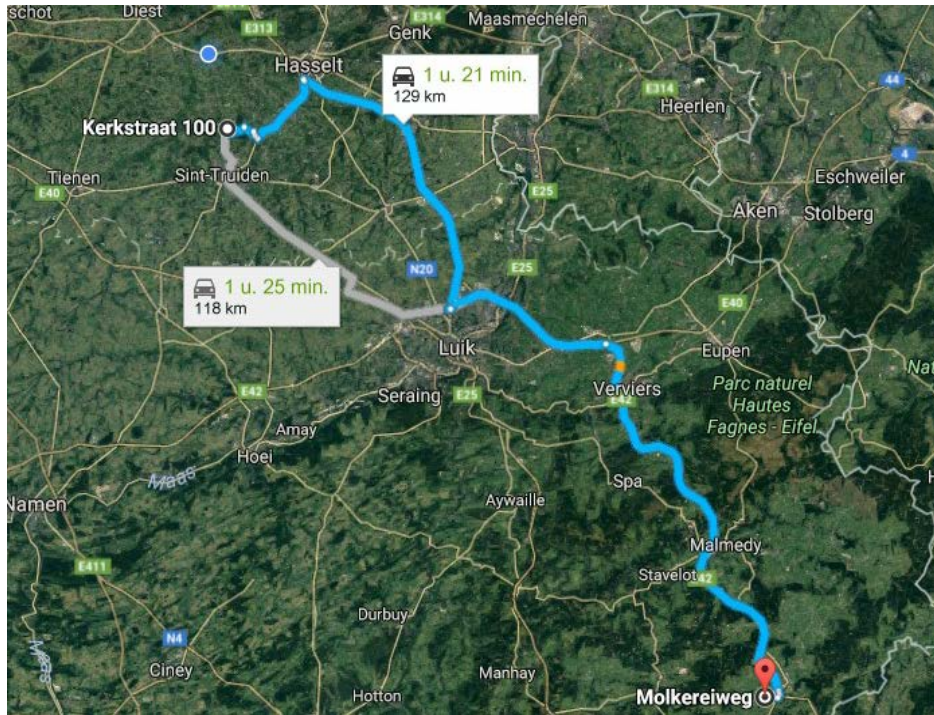

BIKKE BIKKE BIK... & ALLERGIEËN



Op bivak krijgen we het gezelschap van een VB-kookploeg die iedere dag heerlijke gerechten voor ons zal klaarmaken. Daarom vragen wij aan de ouders uitdrukkelijk om de kinderen **geen snoep** mee te geven. Wanneer we de leden hierop betrappen, zal dit zal door de leiding afgepakt worden. Om op voorhand rekening te kunnen houden met **allergieën** en speciale voedingspatronen, vragen we jullie om **voor zondag 16 juli** deze door te geven aan de kookploeg. Dit kan door contact op te nemen via mail of telefoon met Stijn Wouters (stijn.wouters2@hotmail.com / [0494/64.45.11](tel:0494644511)).

De kookploeg staat dit jaar weer paraat om met volledige toewijding de meest gevarieerde en voedzame menu's samen te stellen voor de leden zodat zij genoeg energie hebben om de hele dag door te kunnen spelen!

DRINGENDE TELEFOONTJES



Op bivak is de gsm verboden. Telefoneren om eens een babbeltje te slaan, kan niet. In dit middeleeuwse dorpje hoort een middeleeuwse communicatie: pen en papier heeft zijn charme!

Voor **noodgevallen** kan je wel steeds de hoofdleiding bereiken op de volgende nummers:

- HL Celien: [0496/30.18.54](tel:0496301854)
- HL Giel: [0495/76.17.63](tel:0495761763)



Hopelijk tot dan! Wij zijn alvast aan het aftellen tot bivak!

Lieve groetjes

De leiding